Unterrichtsinhalte

Deutsch	150 UE
Word	50 UE
Excel	50 UE
Bewerbertraining, Online-Bewerbung, Social Media	50 UE
Internet und jobcenter.digital	25 UE
Grundrechenarten	25 UE
Praktikum (Betriebliche Lernphase)	50 UE

Unterrichtszeiten:
Mo.-Fr. 8:00 – 12:05

Die Maßnahme kann nach Prüfung durch die Agentur für Arbeit bzw. das Jobcenter finanziert werden.

Ziegele Schulungen

AZAV Zugelassener Träger GUTcert AFNOR Group

Ziegele Schulungen

Ziegele Schulungen eGbR
Sulzbacher Str. 140
71522 Backnang
2. Etage

07191 / 341 01 69
info@ziegele-schulungen.de
www.ziegele-schulungen.de

Termine

Gruppeninfo
Di. 17.11.2026, 9:00 Uhr

Sulzbacher Str. 140
71522 Backnang, 2. Etage

Theorieunterricht
01.12.2026 – 25.03.2027

Ferien
23.12.2026 – 08.01.2027

Praktikum
30.03.2027 – 12.04.2027

flaticon

Ziegele Schulungen

Trainingscenter mit Deutsch



freepik

Start: 01.12.2026

Trainingscenter mit Deutsch

01 EDV

Sie erhalten Unterricht in **Word** und **Excel**.

Bei der Internetrecherche lernen Sie den Umgang mit Suchmaschinen und **jobcenter.digital**.

02 Bewerbungen

Wir zeigen Ihnen die Bewerbungsmöglichkeiten im Zeitalter von Networking, Online-Jobbörsen und Social Media.

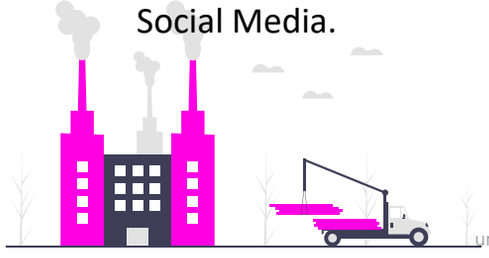



03 Deutsch A2-Niveau

Um Texte zu verstehen und Ihre Ausdrucksweise zu verbessern, erhalten Sie eine Wiederholung der wichtigsten Rechtschreib- und Grammatikregeln.

04 Praktikum

Gemeinsam finden wir eine passende Praktikumsstelle für Sie.

Natürlich betreuen wir Sie weiterhin!



Wir führen Sie zum Ziel!

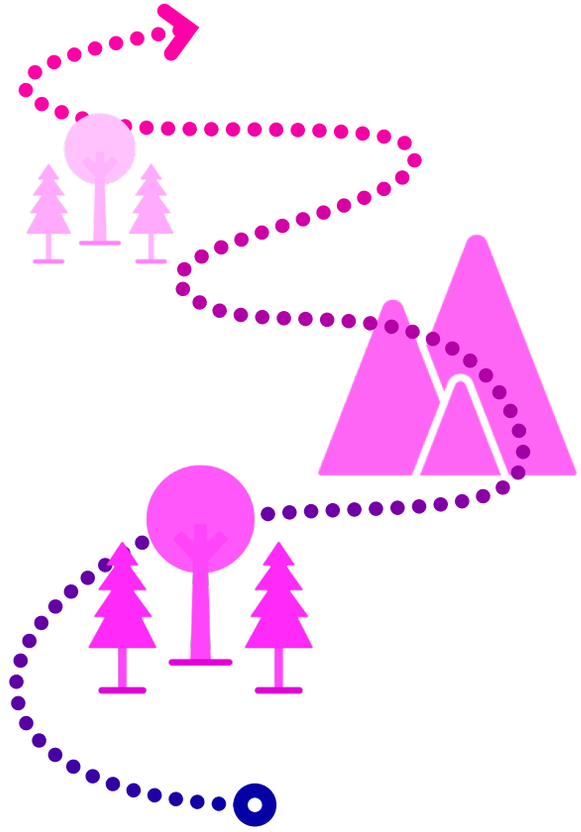

Ziegele Schulungen